

PHOTOREPORT č. 3 – 03/2023



Projekt : CHATOVÁ OSADA BOBROVEČKY 1 (Holiday Village Tatralandia, Liptovský Mikuláš)

Report : 3 (03/2023)



<https://tatralandiavillage.sale/>



Obsah:

A./ Pôdorys, rez a vizualizácia interiéru

B./ Projektové informácie

B1/ Základné údaje o projekte

B2/ Timing projektu

C./ Photoreport

C1 / Umiestnenie fotografií

C2/ Fotky č. 1-9

PHOTOREPORT č. 3 – 03/2023

A./ Pôdorys, rez a vizualizácia interiéru

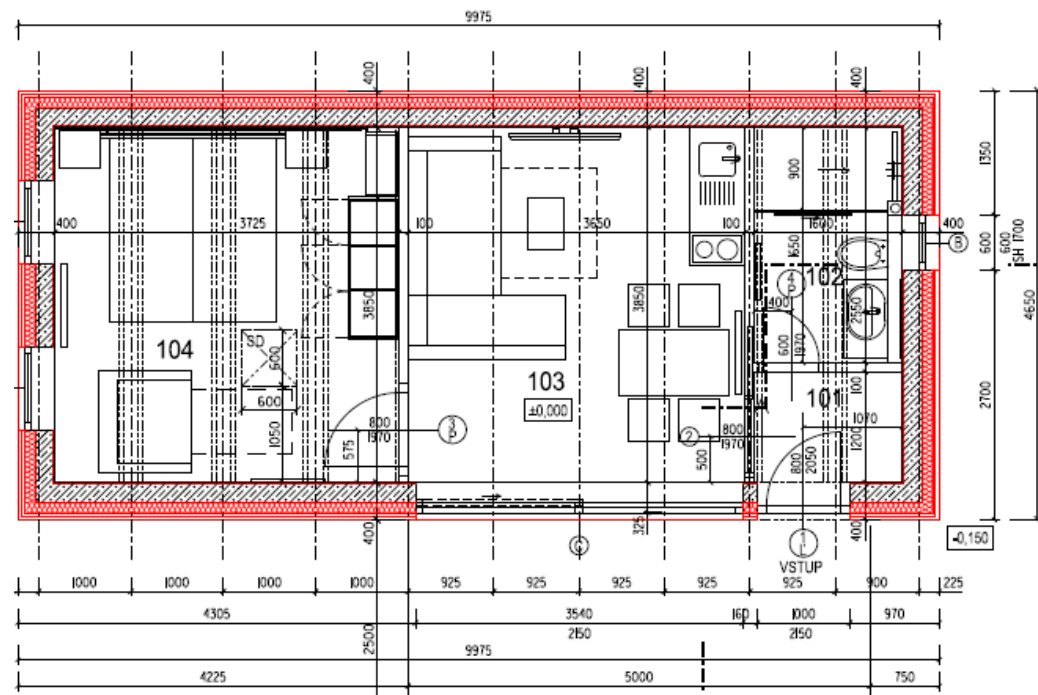
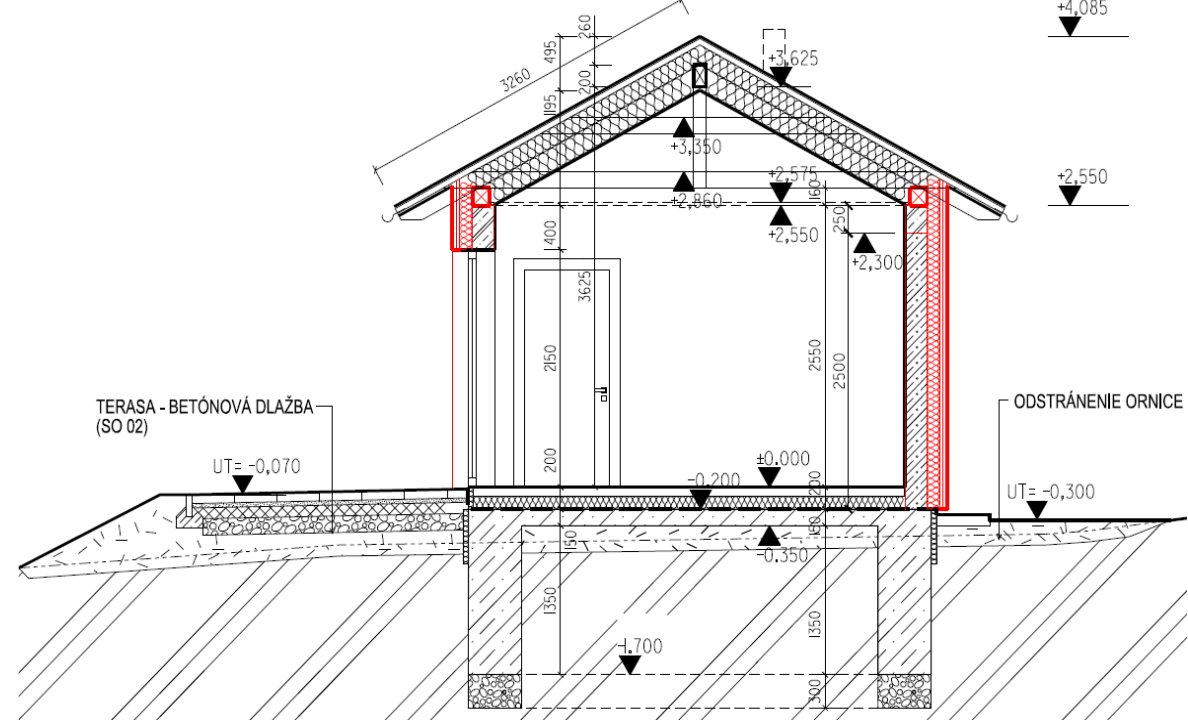

PHOTOREPORT č. 3 – 03/2023



B./ Projektové informácie:

B1/ Základné údaje o projekte:

Investor:	Tatry Mountain Resorts a.s.
Generálny dodávateľ:	Ewastav s.r.o
Generálny projektant:	Ateliér GAM s.r.o
Počet nových chatiek:	16 murovaných chatiek
Miesto:	Tatralandia, Liptovský Mikuláš. K.ú. Liptovská Ondrašová KN-C 1061/348, KN-C 1061/309

B2/ Timing Projektu:

Začiatok stavby:	Apríl/2022
Predpokladaný termín odovzdania:	December/2023





C2/ Fotka č. 1 a 2



Popis zrealizovaných prác:

- Stavba je uzavretá, vnútorné omietky a potery zrealizované. Dokončujú sa klampiarske výrobky.
- Vodovod, splašková a dažďová kanalizácia zrealizované. Vydané právoplatné kolaudačné rozhodnutie.
- Osadená nová trafostanica, zrealizované NN rozvody, v každej chatke je 220V.
- Zrealizované spevnené plochy – parkovisko č.1.

PHOTOREPORT č. 3 – 03/2023

C2/ Fotka č. 3 a 4



Popis zrealizovaných prác:

- Prebieha realizácia sádkartónových podhládov.
- Vnútorne sádrové omietky a potery sú zrealizované.

C2/ Fotka č. 7 a 8



Popis zrealizovaných prác:

- Prebieha príprava na realizáciu keramických obkladov a dlažieb.
- Prebieha realizácia vnútornej elektroinštalácie.

PHOTOREPORT č. 3 – 03/2023

C2/ Fotka č. 5 a 6



Popis zrealizovaných prác:

- Zrealizované nové parkovisko č.1 – cca 450m².
- Zrealizovaná nová trafostanica.
- Zahájená príprava na realizáciu chodníkov.